HMA

*presents*

# HOW TO-WEIHNACHTEN

*6* **ESSENTIALS** *für ein gelungenes Fest*

**1 MAKE**
*you DIY-Weihnachtsbaum*
Ausdrucken, ausschneiden, aufhängen und entspannen.

**2 LISTEN**
*to the sound of christmas*
Wähle ein (1!) Weihnachtslied aus, und spiele dieses in Dauerschleife. Ansonsten eignet sich der Kauf einer Blockflöte als Geschenk für sämtliche Kinder im Freundeskreis.

**3 PLAY**
*funny games*
Wir empfehlen „Herr der Ringe" oder die „Sissi"-Trilogie in Kombination mit einem Spiel: Bei jedem „Mein Schatz" oder „Majestät" darf getrunken werden. Prost.

**4 TASTE**
*sugar and spice*
Ganz einfach: Süßes geht immer. Und besonders zu Weihnachten.

**5 DRESS UP**
*in perfect style*
Für schnelle Stricker ist noch Zeit, einen ganz individuellen Weihnachtspullover zu stricken. Alternativ wird jedes Outfit durch Christbaumkugeln extrem aufgewertet.

**6 ENJOY**
*the spirits of christmas*
Man mische eine Tasse Tee, Gewürze und ein Stamperl Schnaps. Bei sehr hohem Entspannungs-Bedarf einfach das Mischverhältnis umdrehen.

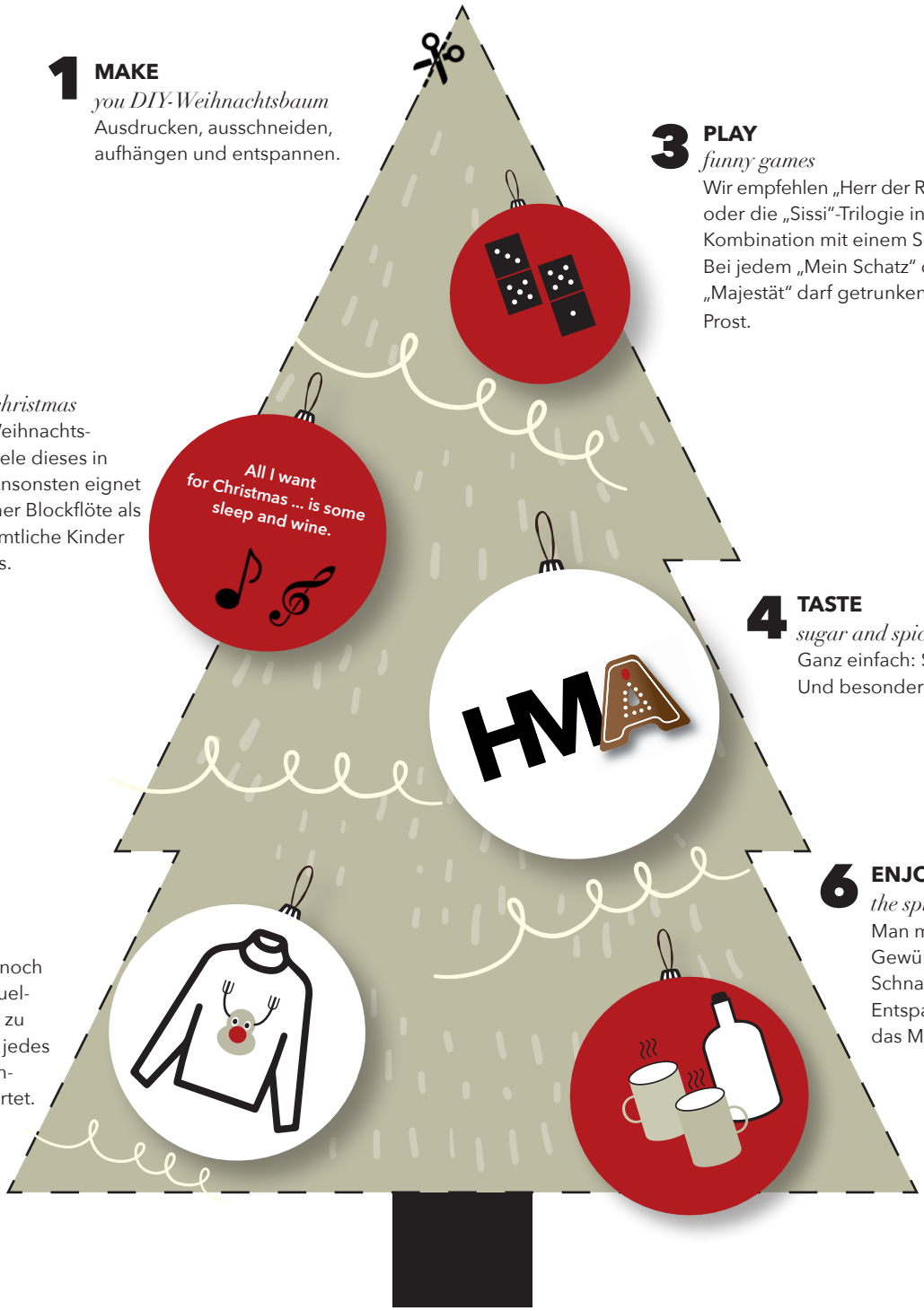


## FROHE FEIERTAGE!

*Für alle Weihnachts-Grinches: der nächste Sommer kommt bestimmt.*